SANTUÁRIO DE FÁTIMA
SHRINE OF FATIMA

Congresos

Congresos y Simposios en el ámbito del Centenario de las Apariciones de Fátima

Simpósio 2015
Teológico-Pastoral

Santuário de Fátima
Centro Pastoral de Paulo VI
19 A 21 DE JUNHO DE 2015

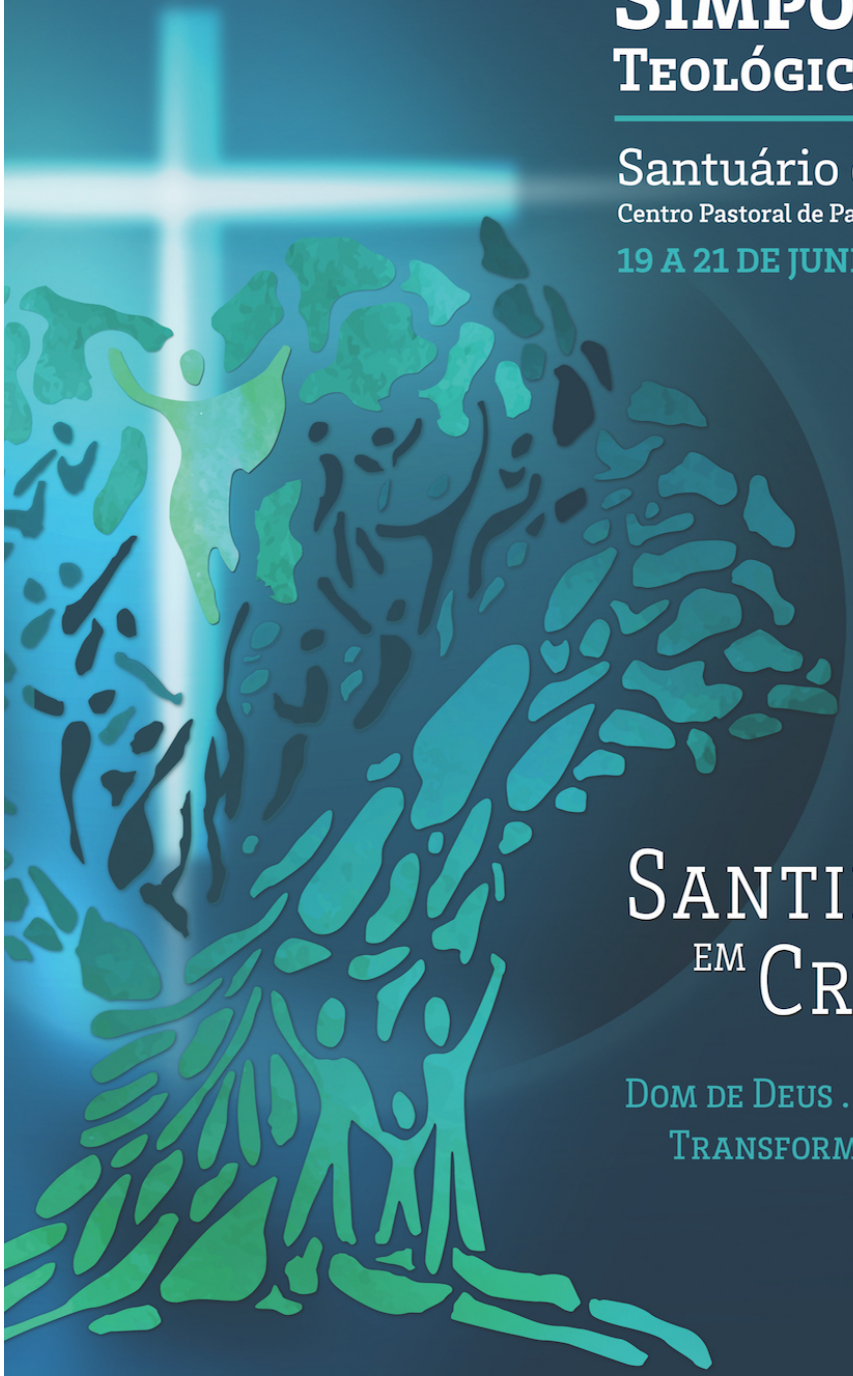

Santificados em Cristo

Dom de Deus . Resposta humana
Transformação do mundo

1917 2017
CENTENÁRIO DAS APARIÇÕES DE FÁTIMA

Santificados en Cristo. Don de Dios. Respuesta humana. Transformación del mundo | 2015

19 a 21 de junio de 2015

Salón del Buen Pastor | Centro Pastoral de Paulo VI

El Simposio Teológico-Pastoral *Santificados en Cristo. Don de Dios. Respuesta humana.* Transformación del mundo, parte integrante del 5º ciclo preparativo-conmemorativo del Centenario de las Apariciones de Fátima, propone como reflexión de los participantes tres dimensiones estructurantes de la santidad cristiana: la santidad en cuanto don de Dios, que posibilita caminos de fidelidad y radicalidad cristianas; la santidad en cuanto respuesta humana, consustanciada en la búsqueda de instituir y acoger las llamadas de Dios; y la santidad como compromiso de transformación del mundo, horizonte de todo el actuar cristiano abierto al plano salvífico de Dios para la humanidad. El enfoque del tema a partir del mensaje de Fátima concurrió para la profundización del mensaje fatimita como llamada a la santidad y como “escuela de santidad”.

PROGRAMA

2014

de 30 de maio
a 1 de junho

Simpósio Teológico-Pastoral

Santuário de Fátima

Centro Pastoral de Paulo VI
Salão do Bom Pastor

Experiência de Deus e responsabilidade humana

1917 2017
CENTENÁRIO DAS APARIÇÕES DE FÁTIMA

Envolvidos no amor de Deus pelo mundo

Envueltos en el amor de Dios por el mundo. Experiencia de Dios y responsabilidad humana | 2014

30 de mayo a 1 de junio de 2014

Salón del Buen Pastor | Centro Pastoral de Paulo VI

Integrado en el programa del 4º ciclo del itinerario temático para la celebración del Centenario de las Apariciones de Fátima, el Simposio Teológico-Pastoral *Envueltos en el amor de Dios por el mundo. Experiencia de Dios y responsabilidad humana* buscó promover la reflexión sobre algunos núcleos temáticos relacionados con la aparición de Nuestra Señora a los tres pastorcitos en el mes de julio de 1917. En este sentido, fueron abordadas temáticas como el misterio de Dios en su misericordia y en su justicia, la cuestión de Dios como interpelación presente en la búsqueda humana de sentido y dimensión nuclear de la experiencia de Dios y de la vida cristiana, los desafíos actuales de la Reconciliación, y María como icono de la misericordia de Dios.

PROGRAMA

SIMPÓSIO TEOLÓGICO-PASTORAL 2013

NÃO TENHAIS MEDO

CONFIANÇA
ESPERANÇA
ESTILO CRENTE

1917 2017
CENTENÁRIO DAS APARIÇÕES DE FÁTIMA

21-23 de junho de 2013
Centro Pastoral de Paulo VI
Salão do Bom Pastor

No tengáis miedo. Confianza – Esperanza – Estilo Creyente | 2013

21 a 23 de junio de 2013

Salón del Buen Pastor | Centro Pastoral de Paulo VI

O El Simposio Teológico-Pastoral realizado en el 3º año del septenario de preparación y celebración del Centenario de las Apariciones de Fatima *No tengáis miedo. Confianza-Esperanza-Estilo creyente,* reflejó el esfuerzo por traer a la luz los lugares de esperanza singular que la cultura contemporánea -tantas veces pálida, saturada de desaliento, en el límite de la vulnerabilidad, dilapidada de confianza y asombrada por temores, muchos de ellos sin rostro o figura -apunta y genera. Se eligieron, así, la confianza, la esperanza y el estilo creyente como determinantes de una humanidad capaz de domesticar los instintos de sobrevivencia exacerbados y de hacerse a la vida con la alegría de vivir y responsabilidad abierta al futuro. Los enfoques a las cuestiones se revistieron de una preocupación central, una línea de interrogación que a todas atravesó: ¿qué razones puede tener el mundo contemporáneo para confiar? ¿De dónde brota, por dónde pasa, dónde se fija la confianza posible en un mundo en continuo sobresalto?

PROGRAMA

Quereis oferecer-vos a Deus

Horizontes contemporâneos da entrega de si

Simpósio Teológico-Pastoral

15 a 17 de junho de 2012

Centro Pastoral de Paulo VI

Salão do Bom Pastor

1917 2017 Centenário das Aparições de Fátima

Rui Mendes

Telefone 249 539 600 | **Fax** 249 539 605 | **Email** congressos@fatima.pt | www.fatima.pt

¿Queréis ofreceros a Dios? Horizontes contemporáneos de la entrega de sí mismo | 2012

15 a 17 de junio de 2012

Salón del Buen Pastor | Centro Pastoral de Paulo VI

La cuestión "¿Queréis ofreceros a Dios?" no es, hoy, claramente, una pregunta cómoda. ¿Tendrá lugar el sentido, en el tiempo del humanismo secular, de pensar en la ofrenda de uno mismo a Dios? La complejidad teológica, religiosa, antropológica, social, existencial y ética de la cuestión solicita, necesariamente, un enfoque multidisciplinar. E aquí el ámbito y los propósitos de la reflexión a la que se dedicó el Simposio Teológico-Pastoral *¿Queréis ofreceros a Dios? Horizontes contemporáneos de la entrega de sí mismos* -ocurrido en el contexto del 2º ciclo del itinerario temático para el Centenario de las Apariciones de Fátima-, en el cual se pretendió examinar la forma de cómo hoy se comprende y realiza el ofrecimiento de uno mismo: sus límites y dimensiones, sus posibilidades y equívocos, sus fundamentos y razones.

PROGRAMA

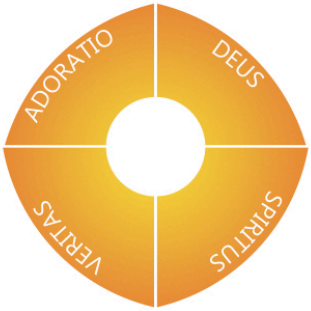

ADORAR DEUS EM ESPÍRITO E VERDADE

Adoração como acolhimento e compromisso

Adorar a Dios en espíritu y verdad. Adoración como acogimiento y compromiso | 2011

24 a 26 de junio de 2011

Capilla de la Muerte de Jesús | Basílica de la Santísima Trinidad

Los temas propuestos a la reflexión por el Simposio Teológico-Pastoral *Adorar a Dios en*

espíritu y verdad. Adoración como acogimiento y compromiso destacaron, en la línea con el horizonte que el propio título ofrece, una reflexión sobre la centralidad de Dios en la fe y en la vida y sobre la actitud de aquel que se coloca como creyente delante de la belleza y del amor de Dios. Redescubriendo y reconociendo cómo Fátima se refiere hacia lo fundamental de la fe y de la vida, poniendo a Dios en el centro de nuestras preocupaciones, el simposio, realizado en el primer año del septenario conmemorativo del Centenario de las Apariciones de Fátima, abordó núcleos temáticos variados pero complementarios, como la centralidad de Dios y del evangelio en el mensaje de Fátima, la actitud de adoración como núcleo de la vida cristiana, la cuestión y el lugar de Dios en la cultura contemporánea y la dimensión mariana de la expresión cristiana de la fe.

PROGRAMA

Congresos conmemorativos del centenario del nacimiento de los Beatos Francisco y Jacinta Marto

CONGRESSO

JACINTA MARTO
DO ENCONTRO À COMPAIXÃO

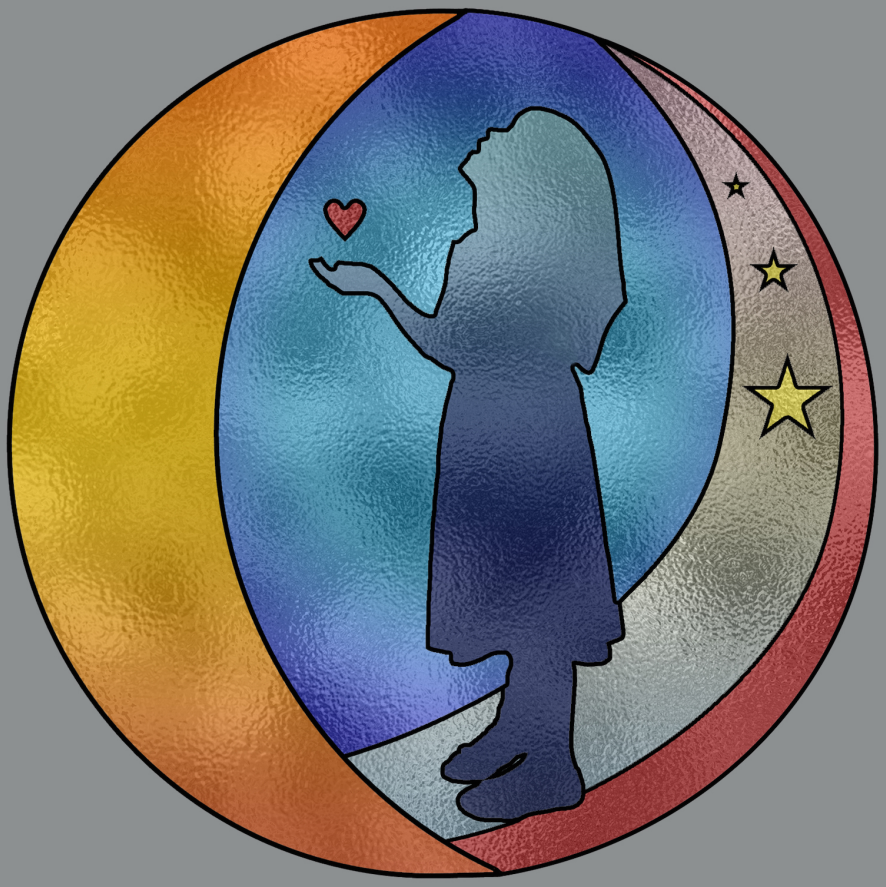

4 A 6 DE JUNHO DE 2010

SANTUÁRIO DE FÁTIMA

Telefone 249 539 600 | **Fax** 249 539 605 | **Email** congressos@fatima.pt | www.fatima.pt

RUI MENDES

Jacinta Marto: del encuentro a la compasión | 2010

4 a 6 de junio de 2010

Centro Pastoral de Paulo VI

El Congreso *Jacinta Marto: del encuentro a la compasión*, realizado en el contexto de las conmemoraciones del centenario del nacimiento de la Beata Jacinta Marto, constituyó ocasión para una lectura del mensaje de Fátima y de la vida cristiana a partir de la espiritualidad de Jacinta, procurando revisitar y conocer mejor su personalidad e identificar algunos elementos particularmente relevantes de su actitud interior. La reflexión sobre la compasión, categoría-llave para comprender la personalidad y la espiritualidad de esta niña excepcional -compasión nacida de un verdadero encuentro que transforma y compromete-, condujo a un esfuerzo por clarificar teológicamente conceptos relacionados -tales como reparación, entrega sacrificial, sentido del sufrimiento, Dios ante el mal, etc.-, abriendo también sus implicaciones en diversos ámbitos de la vida, como la educación, los cuidados de salud, la espiritualidad y el compromiso social.

PROGRAMA

Santuário de Fátima

CONGRESSO

FRANCISCO MARTO

CRESCER PARA O DOM

18 a 20 de Junho de 2009

Salão do Bom Pastor - Centro Pastoral Paulo VI

Santuário de Fátima | Congresso Francisco Marto | 2496 - 908 FÁTIMA
Tel. (351) 249 539 600 | Fax. (351) 249 539 605 | www.fatima.pt | E-mail: congressos@fatima.pt

Francisco Marto: crecer para el don | 2009

18 a 20 de junio de 2009

Salón del Buen Pastor | Centro Pastoral de Paulo VI

Parte integrante del programa celebrativo del centenario del nacimiento del Beato Francisco Marto, el Congreso Francisco Marto: crecer para el don pretendió despertar la reflexión y la mirada hacia la personalidad y la espiritualidad desafiantes de Francisco, profundizando en los contornos de su figura y de su testimonio y procurando coger los desafíos que lanza a la espiritualidad cristiana, a la vivencia de la fe y a la reflexión sobre el papel de los niños en la sociedad y en la Iglesia. Se procuró, así, una apertura interdisciplinar de perspectivas -permitiendo un alargamiento del ámbito de la reflexión y el descubrimiento de la riqueza polifacética del mensaje de Fátima y de la experiencia religiosa del pequeño vidente-pastor-, de manera que se va al encuentro de un conjunto diversificado de aspectos: la vida y personalidad de Francisco y su contexto; la realidad que este niño representa (la infancia, los niños); y las cuestiones para las cuales su vida es inspiradora (como la música y la espiritualidad, la familia y la educación cristiana, o la santidad).

PROGRAMA

Congresos y Jornadas en el ámbito de los 90 años de la apariciones de Fátima

Fátima hacia el siglo XXI | 2007

9 a 12 de octubre de 2007

Anfiteatro | Centro Pastoral de Paulo VI

Al cerrar el programa de las celebraciones del 90º aniversario de las apariciones de Fátima, el Congreso Internacional *Fátima hacia el siglo XXI* constituyó, con la ayuda de reconocidos teólogos y estudiosos del mensaje fatimita, una oportunidad de profundización del sentido del evento fundador y de relectura y revisitación de los acontecimientos con él relacionados, de sus contenidos fundamentales, de las señales proféticas evidenciadas y del testimonio de vida de los protagonistas, lanzando la mirada sobre el futuro del Santuario como fermento de renovación de la Iglesia y de la sociedad contemporánea por medio de la vivencia del evangelio, que encuentra, en la mística y en la espiritualidad de Fátima, su síntesis.

PROGRAMA

CONGRESSO INTERNACIONAL

INTERNATIONAL CONGRESS

FÁTIMA 9-12 MAIO 2007

FÁTIMA 9-12 MAY 2007 - PORTUGAL

Santuário de Fátima | Congresso Santíssima Trindade | 2496 - 908 FÁTIMA - PORTUGAL
Tel. (351) 249 539 600 | Fax. (351) 249 539 605 | www.santuario-fatima.pt | mail: 90anos@santuario-fatima.pt

Santísima Trinidad, Padre, Hijo, Espíritu Santo | 2007

9 a 12 de mayo de 2007

Centro Pastoral de Paulo VI

El Congreso Internacional *Santísima Trinidad, Padre, Hijo, Espíritu Santo* se realizó en el ámbito de las celebraciones del 90º aniversario de las apariciones de Fátima. Tomando como epígrafe la invocación inicial de la oración del Ángel en su tercera aparición a los pequeños videntes, el congreso versó sobre el misterio trinitario de Dios, que el mensaje de Fátima recuerda insistentemente y en referencia al cual es inaugurada (apariciones del Ángel) y clausurada (Última aparición de Tui) y para cuya centralidad siempre apunta. La reflexión procuró mostrar cómo este misterio fundamental del cristianismo se revela en la Sagrada Escritura y estructura la oración litúrgica de la Iglesia; cómo desafió el pensamiento e hizo evolucionar el lenguaje, teniendo apasionado las grandes cifras de la teología, de oriente a occidente; y cómo de su meditación brotan elementos siempre nuevos para una renovada comprensión del hombre, de la sociedad y de la Iglesia.

PROGRAMA

Congresso Internacional
Figuras do Anjo revisitadas
"um jovem dos seus 14 a 15 anos mais branco que se fora de neve que o sol tornava transparente como se fora de cristal e duma grande beleza"
Memórias da Irmã Lúcia
Design: Rui Mendes
10 a 12 de Outubro 2006
Santuário de Fátima

Figuras del Ángel revisitadas | 2006

10 a 12 de octubre de 2006

Salón del Buen Pastor | Centro Pastoral de Paulo VI

Las conmemoraciones del 90º aniversario de las apariciones del Ángel en Fátima lanzaron el desafío de repensar la angelología cristiana a la luz del contexto cultural contemporáneo. El Congreso Teológico Internacional *Figuras del Ángel revisitadas* se propone lanzar algunas pistas, entre otras posibles, en orden a un impulso de la reflexión teológica, y no solo, sobre el tema que surge en las candilejas de nuestro día a día: el de las figuras angélicas y sus enigmas. Para inscribir algunas ideas en orden a ese trabajo, el congreso no se limitó a recurrir a la tradición de la reflexión cristiana sobre los ángeles, pero intentó encuadrarla en la cultura contemporánea, sobre todo a partir de análisis sociológicos y de apreciación de muchas manifestaciones artísticas actuales. Quedó patente el potencial reflexivo y pragmático que un tema de estos puede contener en los tiempos que corren, prestándose, con los estudios ahí desenvueltos y a desarrollar en un futuro, un humilde pero importante servicio a la lectura crítica de nuestra vida social, en Portugal y más allá de las fronteras.

PROGRAMA

Ninguém espera por mim?

Jornadas sobre as crianças institucionalizadas

Sexta-feira
Manhã de 2: " Vidas fragilizadas!"

09h00 Abertura do secretariado

09h30 Sessão Inaugural

Moderador: P. Lino Maia
10h00 **A assistência à infância desvalida e abandonada em Portugal**
Teodoro da Fonte

10h45 Debate

11h15 Intervalo

Moderador: Anabela Rato
11h45 **As instituições de acolhimento, entre rupturas e a reinvenção da relação**
Freitas Gomes

12h30 Debate

13h00 Almoço

Tarde de 2: "O Amor de Deus não tem limites"

Moderador: P. Virgílio do Rocio
15h00 **A criança sob o olhar de Deus no cenário da vida**
P. Jorge Guarda

15h45 Debate

16h15 Intervalo

Moderador: Ir. Rufina Ferreira
16h45 **O educador como sentinela - acolher, integrar e promover**
Virgílio Mota

17h30 Debate

18h00 Fim dos trabalhos

18h30 Eucaristia

21h30 Coral Infantil e Juvenil, Ourém

Sábado
Manhã de 3: "Por ti, ficaremos nós..."

09h45 Momento de Oração

Moderador: Conceição Lopes
10h00 **Preconceitos sociais e lógicas defensivas das crianças**
Adelino Antunes

10h45 Intervalo

Moderador: Armando Leandro
11h15 **Educar para um projecto de vida feliz**
Catalina Pestana

12h00 Debate

12h45 Encerramento

Inscrições abertas até ao dia 19 de Maio

2 e 3 de Junho de 2006
Santuário de F Á TIMA

mais informações em www.santuario-fatima.pt

¿Nadie espera por mí? O la historia de los niños institucionalizadas | 2006

2 y 3 de junio de 2006

Salón del Buen Pastor | Centro Pastoral de Paulo VI

Las Jornadas Nacionales *¿Nadie espera por mí? O la historia de los niños institucionalizadas* -las últimas dinamizadas en el contexto del 90º aniversario de las apariciones de Fátima- procuran estudiar el drama de los niños que llegan a casas que no debían existir, profundizando los motivos por los cuales la Iglesia siempre les dedicó especial atención y crear un espacio de diálogo entre todos los que participan en este espacio educativo. De particular relevancia para todos los que se preocupan con y procuran sensibilizar la sociedad para esta problemática urgente, que espera el compromiso de todos y el amor concreto de cada uno, tuvieron en su origen no solo la conciencia de la gran actualidad del tema, si no también el hecho de ser niños los protagonistas del acontecimiento de Fátima.

PROGRAMA

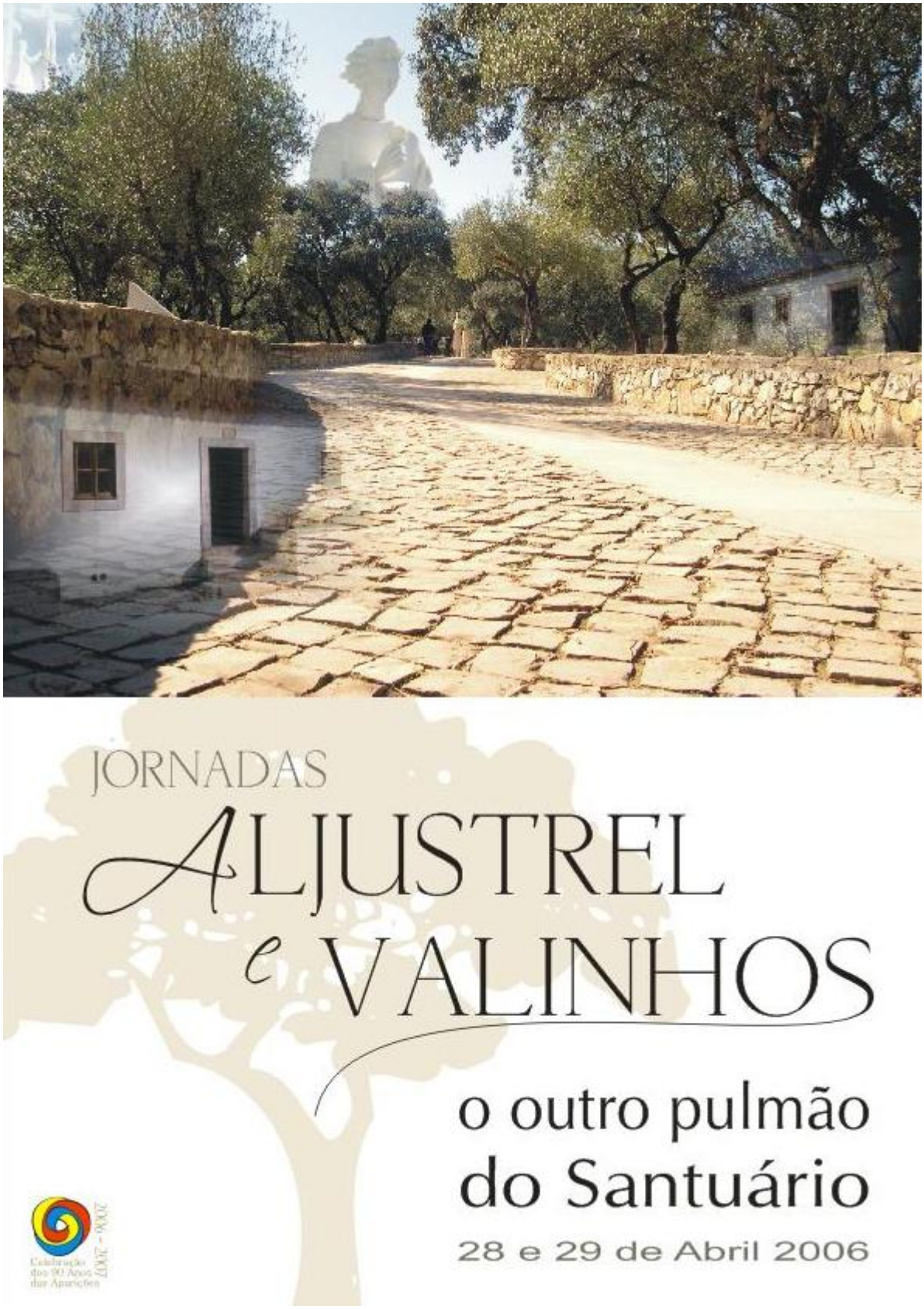

Aljustrel y Valinhos, el otro pulmón del Santuario de Fátima | 2006

28 a 30 de abril de 2006

Salón del Buen Pastor | Centro Pastoral de Paulo VI

Aljustrel y Valinhos, el otro pulmón del Santuario de Fátima fue el tema de las segundas Jornadas Nacionales promovidas por el Santuario de Fátima en el contexto celebrativo del 90º aniversario de las apariciones de Fátima. Ahí se proporcionó el espacio apropiado para el Santuario, las personas naturales de Aljustrel y Fátima allí residentes, las instituciones públicas y privadas implicadas y otros interesados reflexionaron sobre la vocación singular de aquellos lugares y compartieron preocupaciones y proyectos que a todos envuelven. Entre otras, ahí ocurrieron intervenciones de especialistas relativas a las apariciones angélicas y marianas y a la geografía y al urbanismo del lugar donde nacieron los videntes de Fátima.

PROGRAMA

El Santuario, iniciativa Divina a favor de los Hombres | 2006

17 y 18 de febrero de 2006

Salón del Buen Pastor | Centro Pastoral de Paulo VI

Las Jornadas Nacionales *El Santuario, iniciativa Divina a favor de los Hombres* constituyeron la apertura de un conjunto de iniciativas emprendidas por el Santuario de Fátima en el contexto de los 90 años de las apariciones que están en su origen. Aunque abiertas a todos los interesados, fueron dirigidas especialmente a los que son, de alguna manera, el rostro del Santuario en el acogimiento a los peregrinos y otros visitantes. Se procuró, así, comprender mejor y celebrar con renovada alegría la extraordinaria manifestación de la misericordia de Dios en Fátima, reflexionar sobre la manera de cómo está siendo acogido el don divino aquí ofrecido y crecer en la conciencia de lo que significa, en nuestros días, la petición de Nuestra Señora: «hagan aquí una capilla en mi honor».

PROGRAMA

Congresos anteriores al 90º aniversario de las apariciones de Fátima

CELEBRAÇÕES LITÚRGICAS

O Lugar dos Santuários na relação com o Sagrado

10 a 12 de Outubro de 2003

El Presente del Hombre, el Futuro de Dios: el lugar de los Santuarios en la relación con lo Sagrado | 2003

10 a 12 de octubre de 2003

Salón del Buen Pastor | Centro Pastoral de Paulo VI

Apoyado sobre la problemática de la fe en Dios en el futuro próximo de la humanidad, con especial atención al papel desempeñado por los santuarios, y abordando la cuestión juntamente con las principales tradiciones religiosas del mundo, el Congreso Internacional *El presente del Hombre, el Futuro de Dios: el lugar de los Santuarios en la relación con lo Sagrado* reflexionó sobre la temática a partir de dos núcleos. Por un lado, el Santuario de Fátima y el carácter teocéntrico de su mensaje, como señal de referencia a lo sagrado; por otro lado, el proceso de racionalización en la modernidad, que animó la cultura occidental de los últimos siglos y que se sitúa sobre todo en la tensión dialéctica entre creencia e incredulidad. El congreso examinó aún el papel especifico que los santuarios desempeñan, en cuanto especio-tiempo de experiencia de lo sagrado, en la relación con Dios, ocupándose de la compleja relación entre fe e incredulidad, entre sagrado y secularización.

Mysterium Redemptionis: del sacrificio de Cristo a la dimensión sacrificial de la existencia cristiana | 2001

9 a 12 de mayo de 2001

Salón del Buen Pastor | Centro Pastoral de Paulo VI

El Congreso Internacional *Mysterium Redemptionis: del sacrificio de Cristo a la dimensión sacrificial de la existencia cristiana* procuró estudiar la temática del sacrificio en el ámbito de las apariciones fatimitas y de la vida cristiana. Ahí se abordaron cuestiones como las que apuntan hacia la pregunta sobre la razón de ser del sacrificio y, sobre todo, hacia la manera de sensibilizar nuestros contemporáneos hacia una existencia sacrificial en un mundo de consumo, disfrute, rechazando totalmente el sacrificio y cualquier sufrimiento. Se profundizó en cuestiones sobre la disponibilidad para sacrificarse/sufrir por los otros, a ejemplo de Cristo, teniendo en cuenta que su pasión se prolonga en la humanidad, destacando en la vida de los excluidos de la sociedad, una sociedad globalizada sin espacio para los frágiles.

Fenomenología y Teología de las Apariciones | 1997

9 a 12 de octubre de 1997

Salón del Buen Pastor | Centro Pastoral de Paulo VI

Congreso Internacional *Fenomenología y Teología de las Apariciones*, realizado en el 80º aniversario de las apariciones de Fátima.

La Pastoral de Fátima | 1992

9 a 12 de octubre de 1992

Centro Pastoral de Paulo VI

Congreso Internacional *La Pastoral de Fátima*, realizado en el contexto de la clausura de las celebraciones jubilares de los 75 años de las apariciones de Fátima.

Fátima y la Paz | 1992

9 a 12 de mayo de 1992

Centro Pastoral de Paulo VI

Congreso Internacional *Fátima y la Paz*, realizado en el contexto de la celebración del 75º aniversario de las apariciones de Fátima.

---

www.fatima.pt/es/pages/congresos-