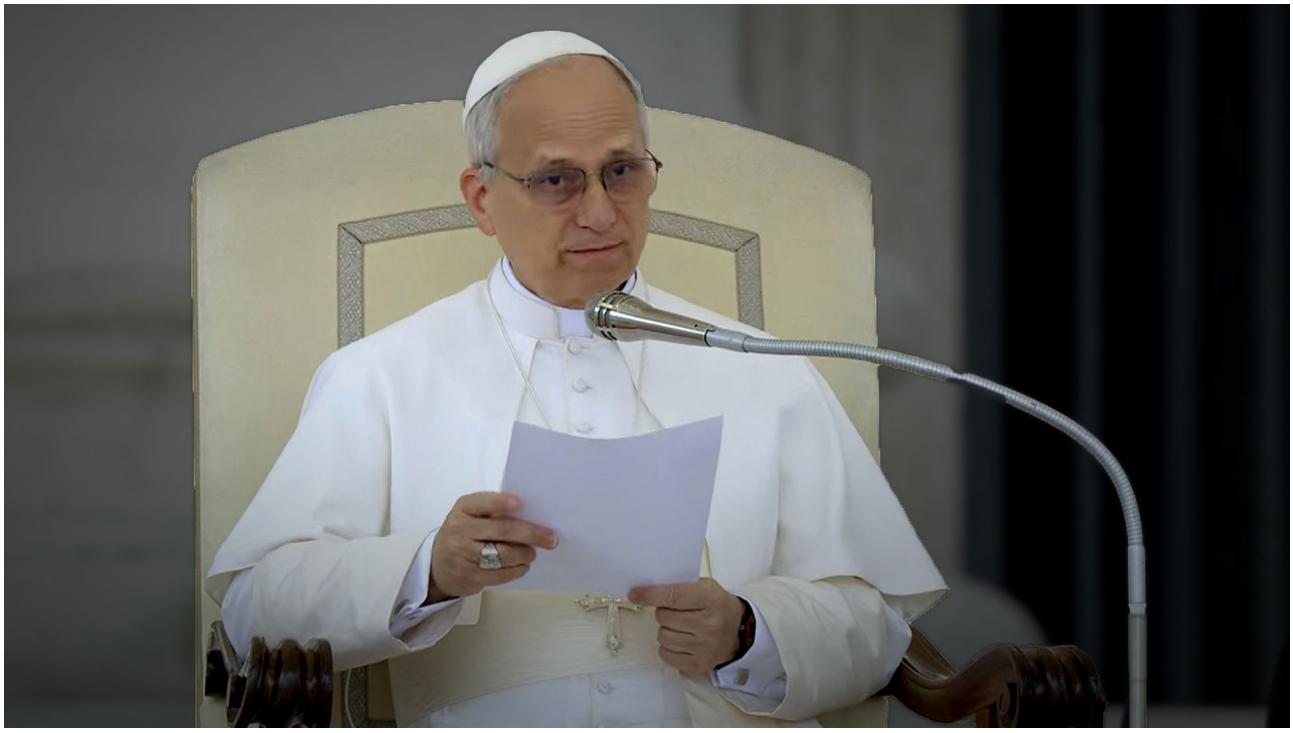

Papa Leão XIV fez hoje a primeira referência a Fátima

Momento aconteceu na primeira audiência pública do Santo Padre, no Vaticano.

O Papa Leão XIV fez a primeira referência a Fátima do seu pontificado, durante a sua primeira Audiência Geral, que aconteceu na manhã desta quarta-feira, no Vaticano.

“Caros fiéis de língua portuguesa, sejam bem-vindos! Uma saudação especial aos peregrinos vindos de Portugal e do Brasil. Neste mês mariano, quero reiterar o apelo da Virgem de Fátima: ‘Rezai o Rosário todos os dias pela paz’. Com Maria, peçamos que os homens não fechem o coração a este dom de Deus e desarmem o seu coração. O Senhor vos abençoe”, disse o Santo Padre, na saudação aos peregrinos de língua portuguesa presentes na Praça de São Pedro.

Esta é a primeira referência pública que o Sumo Pontífice faz à Mensagem de Fátima desde que foi eleito, a 8 de maio passado.

Em 2019, como bispo e administrador apostólico da diocese de Chiclayo, no Peru, o agora Papa Leão XIV rezou aos pés da escultura da Virgem Peregrina de Fátima, durante a presença daquela escultura naquele território. Como bispo, D. Robert Francis Prevost consagrou o Peru ao Sagrado Coração de Jesus e ao Sagrado Coração de Maria,

tendo a Virgem Peregrina de Fátima como ícone mariano.

A paz tem sido uma preocupação expressa pelo Papa desde o primeiro momento. Há 12 dias, nas palavras que dirigiu aos fiéis após a sua eleição, a partir da varanda central da Basílica de São Pedro, o Papa Leão XIV pediu paz, unidade e um esforço da Igreja para assumir a sua missão de ser ponte de diálogo e amor no mundo.

TAGS: papa leao xiv papa leao 14 audiencia geral vaticano vaticano 2025 virgem de fatima mensagem de fatima rosario diario rezar o rosario mes mariano maio mariano oracao pela paz papa fala de fatima peregrinos portugueses peregrinos brasileiros praca de sao pedro papa fala portugues fatima 2025 papa e fatima igreja catolica papa atual novo papa 2025 saudacao do papa paz mundial devocao mariana nossa senhora de fatima santo padre vatican news
www.fatima.pt/pt/news/papa-leao-xiv-fez-hoje-a-primeira-referencia-a-fatima