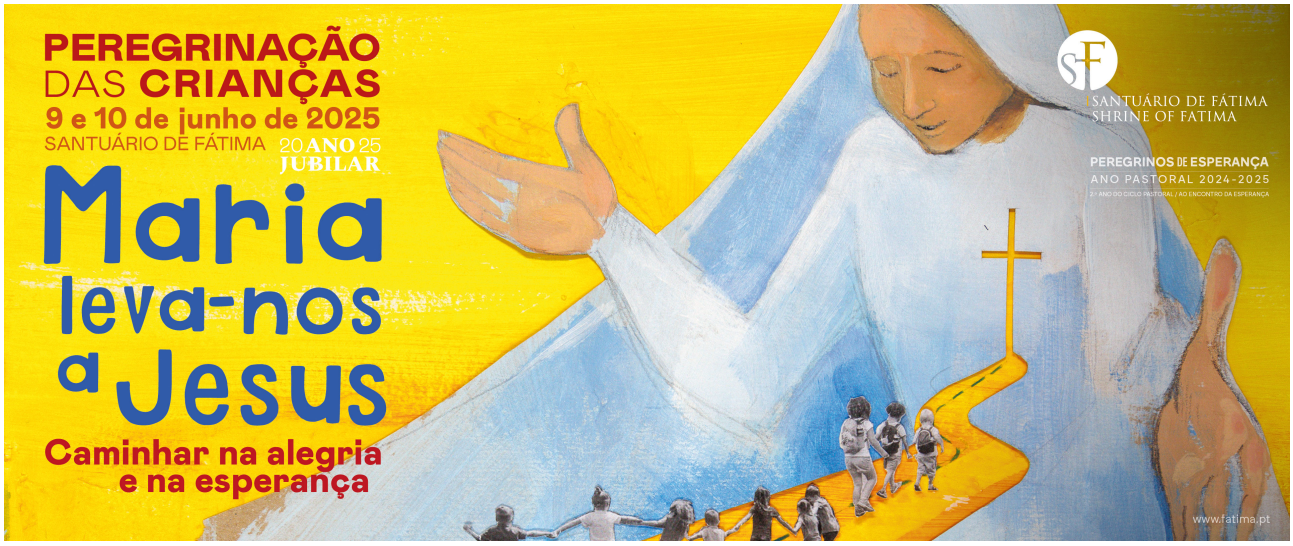

Peregrinação das Crianças vai ser vivida com caráter jubilar

Santuário de Fátima será lugar de encontro de crianças em grupos de catequese, nos dias 9 e 10 de junho.

Neste Ano Santo de 2025, a habitual Peregrinação das Crianças ao Santuário de Fátima, que acontece a 9 e 10 de junho, terá um caráter jubilar. Com o tema “Maria leva-nos a Jesus — Caminhar na alegria e na esperança”, a peregrinação convida as crianças em grupos de catequese a celebrar a alegria do encontro com Jesus.

Para a preparação desta peregrinação, a organização propõe uma campanha a realizar localmente por cada grupo de crianças, nas quatro semanas que antecedem os dias 9 e 10 de junho, na qual os pequenos peregrinos são desafiados a caminhar com Nossa Senhora a “acolher, levar, dar e seguir Jesus.

A caminhada preparatória inicia no "Sim de Maria" ao plano de Deus, anunciado pelo Anjo Gabriel, em Nazaré; evoca a visita a Isabel, com o anúncio da mensagem de esperança; revive o nascimento de Jesus, em Belém; e revisita o episódio das Bodas de Caná, onde a Mãe de Deus nos exorta a seguir o Filho. No final, as crianças são desafiadas fazer uma construção em recorte de papel, que servirá para uma dinâmica específica na missa da comunidade.

O programa da peregrinação tem início na noite do dia 9 de junho, com uma vigília às 21h30 na Capelinha das Aparições. No dia 10 de junho, a partir das 9h30, as crianças são convidadas a assistir a uma encenação sobre o tema da Peregrinação, na Basílica da Santíssima Trindade, após a qual se recitará o Rosário, na Capelinha das Aparições.

A missa da peregrinação será celebrada às 11h00, no Recinto de Oração. A peregrinação termina da parte da tarde, com um momento de despedida, programada para as 16h00, na Basílica da Santíssima Trindade.

Na missa, os grupos de crianças terão um lugar reservado, que poderá ser ocupado por meio de corredores de entrada, a partir das 9h45. A organização aconselha a que as crianças comam, bebam e tenham oportunidade para ir à casa de banho antes da entrada no Recinto de Oração, para poderem estar tranquilas durante as celebrações.

Na manhã de 10 de junho, é sugerida a antecipação da chegada a Fátima, por forma a evitar eventuais congestionamentos à entrada da cidade.

A participação na Peregrinação das Crianças não implica qualquer inscrição.

Aos grupos que vierem na véspera, o Santuário oferece a possibilidade de alojamento simples, consoante a disponibilidade e desde que pedido antecipadamente através de hospedagem@fatima.pt.

A primeira Peregrinação das Crianças aconteceu há 48 anos, em 1977, por ocasião do 60.º aniversário das Aparições.

TAGS: peregrinacao das criancas santuario de fatima fatima 2025 ano santo 2025 jubileu criancas em peregrinacao catequese encontro com jesus maria leva-nos a jesus caminho da esperanca alegria crista vigilia capelinha das apariçoes basilica da santissima trindade recinto de oracao encenacao religiosa rosario missa jubilar grupos de catequese dinamica liturgica atividades infantis sim de maria visitacao a isabel nascimento de jesus bodas de cana fe infantil celebracao liturgica espiritualidade infantil fatima com criancas igreja catolica
www.fatima.pt/pt/news/peregrinacao-das-criancas-vai-ser-vivida-com-carater-jubilar