SANTUÁRIO DE FÁTIMA
SHRINE OF FATIMA

Simpósios, congressos e jornadas

Simpósios Teológico-Pastorais

Simpósio Teológico-Pastoral 2016

Eu vim para que tenham vida. A vida que brota de Deus no acontecer da história

24 a 26 de junho de 2016

Simpósio Teológico-Pastoral 2015

Santificados em Cristo. Dom de Deus. Resposta humana. Transformação do mundo

19 a 21 de junho de 2015

2014

de 30 de maio
a 1 de junho

Simpósio Teológico-Pastoral

Santuário de Fátima

Centro Pastoral de Paulo VI
Salão do Bom Pastor

Experiência de Deus e responsabilidade humana

1917 2017
CENTENÁRIO DAS APARIÇÕES DE FÁTIMA

Envolvidos no amor de Deus pelo mundo

Simpósio Teológico-Pastoral 2014

Envolvidos no amor de Deus pelo mundo. Experiência de Deus e responsabilidade humana

30 de maio a 1 de junho de 2014

Simpósio Teológico-Pastoral 2013

SANTUÁRIO DE FÁTIMA

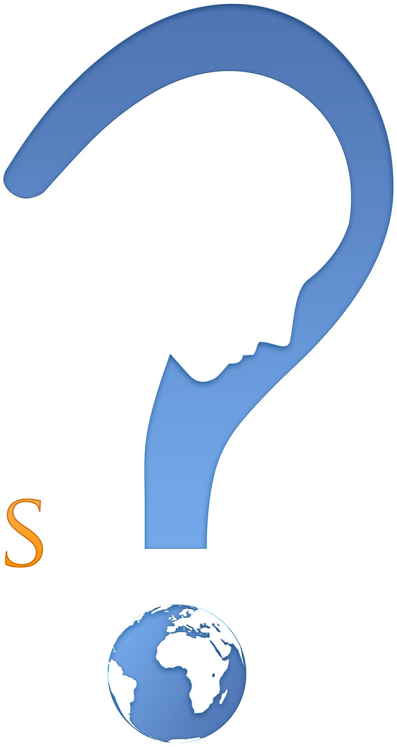

QUEREIS OFERECER-VOS A DEUS

Horizontes contemporâneos da entrega de si

SIMPÓSIO TEOLÓGICO-PASTORAL
15 A 17 DE JUNHO DE 2012

CENTRO PASTORAL DE PAULO VI
SALÃO DO BOM PASTOR

1917 2017 CENTENÁRIO DAS APARIÇÕES DE FÁTIMA

RUI MENDES

Telefone 249 539 600 | **Fax** 249 539 605 | **Email** congressos@fatima.pt | www.fatima.pt

Simpósio Teológico-Pastoral 2012

Quereis oferecer-vos a Deus? Horizontes contemporâneos da entrega de si

15 a 17 de junho de 2012

ADORAR DEUS
EM ESPÍRITO E VERDADE

Adoração como acolhimento e compromisso

Simpósio Teológico-Pastoral 2011

Adorar Deus em espírito e verdade. Adoração como acolhimento e

compromisso

24 a 26 de junho de 2011

Congressos

Congresso Internacional do Centenário de Fátima

Pensar Fátima. Leituras interdisciplinares

21 a 24 de junho de 2017

Salão do Bom Pastor | Centro Pastoral de Paulo VI

Colóquio Comemorativo dos 100 Anos das Aparições de Fátima

Fátima – História e Memória

26 e 27 de maio de 2017

CONGRESSO

JACINTA MARTO
DO ENCONTRO À COMPAIXÃO

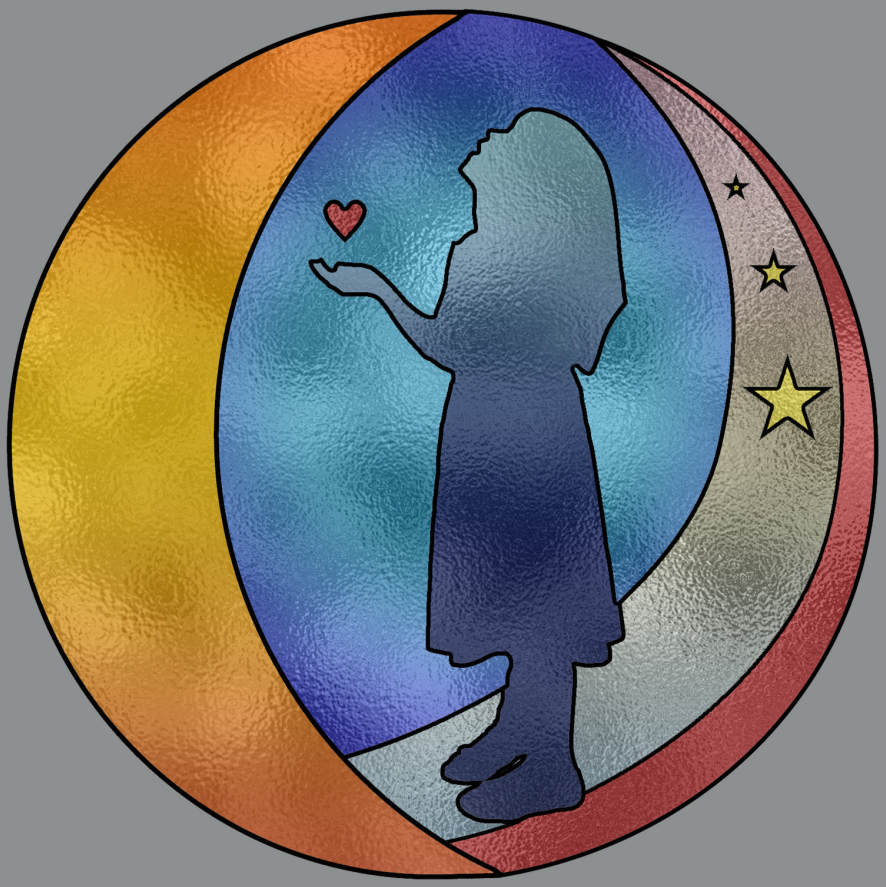

4 A 6 DE JUNHO DE 2010

SANTUÁRIO DE FÁTIMA

Telefone 249 539 600 | **Fax** 249 539 605 | **Email** congressos@fatima.pt | www.fatima.pt

RUI MENDES

Congresso comemorativo do centenário do nascimento da Beata Jacinta Marto

Jacinta Marto: do encontro à compaixão

4 a 6 de junho de 2010

Santuário de Fátima

CONGRESSO

FRANCISCO MARTO

CRESCER PARA O DOM

18 a 20 de Junho de 2009

Salão do Bom Pastor - Centro Pastoral Paulo VI

Santuário de Fátima | Congresso Francisco Marto | 2496 - 908 FÁTIMA
Tel. (351) 249 539 600 | Fax. (351) 249 539 605 | www.fatima.pt | E-mail: congressos@fatima.pt

Congresso

comemorativo
do centenário do nascimento do Beato Francisco Marto

Francisco Marto: crescer para o dom

18 a 20 de junho de 2009

Congresso no âmbito dos 90 anos das aparições de Fátima

CONGRESSO INTERNACIONAL

INTERNATIONAL CONGRESS

FÁTIMA 9-12 MAIO 2007

FÁTIMA 9-12 MAY 2007 - PORTUGAL

Santuário de Fátima | Congresso Santíssima Trindade | 2496 - 908 FÁTIMA - PORTUGAL
Tel. (351) 249 539 600 | Fax. (351) 249 539 605 | www.santuario-fatima.pt | mail: 90anos@santuario-fatima.pt

Congresso no âmbito dos 90 anos das aparições de Fátima

Santíssima Trindade, Pai, Filho, Espírito Santo

9 a 12 de maio de 2007

Congresso no âmbito dos 90 anos das aparições do Anjo

Figuras do Anjo revisitadas

10 a 12 de outubro de 2006

Congresso internacional

O Presente do Homem, o Futuro de Deus: o lugar dos Santuários na relação com o Sagrado

10 a 12 de outubro de 2003

Congresso internacional

Mysterium Redemptionis: do sacrifício de Cristo à dimensão sacrificial da existência cristã

9 a 12 de maio de 2001

Congresso internacional

Fenomenologia e Teologia das Aparições

9 a 12 de outubro de 1997

Congresso Internacional no âmbito dos 75 anos das aparições de Fátima

A Pastoral de Fátima

9 a 12 de outubro de 1992

Congresso Internacional no âmbito dos 75 anos das aparições de Fátima

Fátima e a Paz

L9 a 12 de maio de 1992

Jornadas

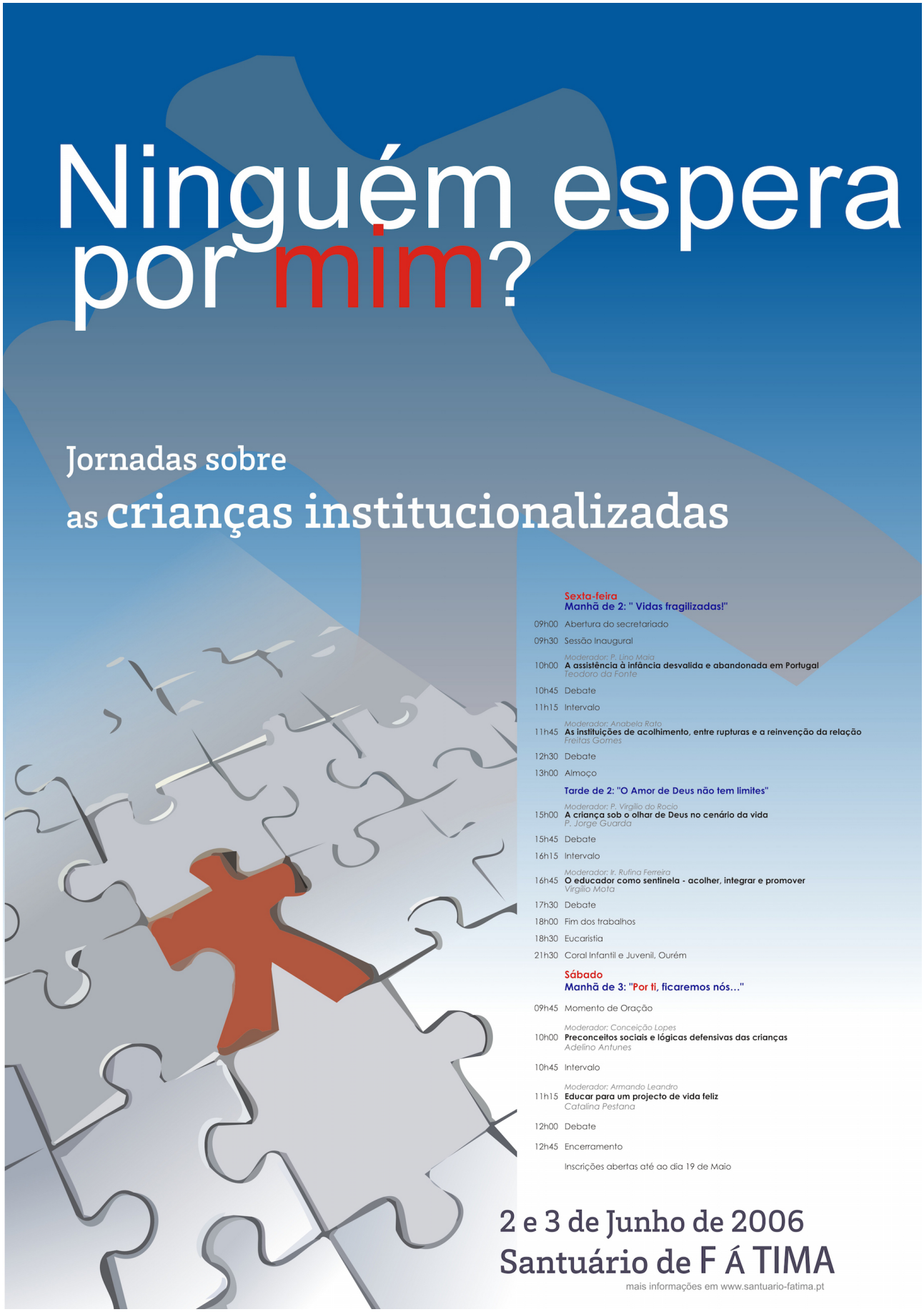

Jornadas Nacionais no âmbito dos 90 anos das aparições de

Fátima

Ninguém espera por mim? Ou a história das crianças institucionalizadas

2 e 3 de junho de 2006

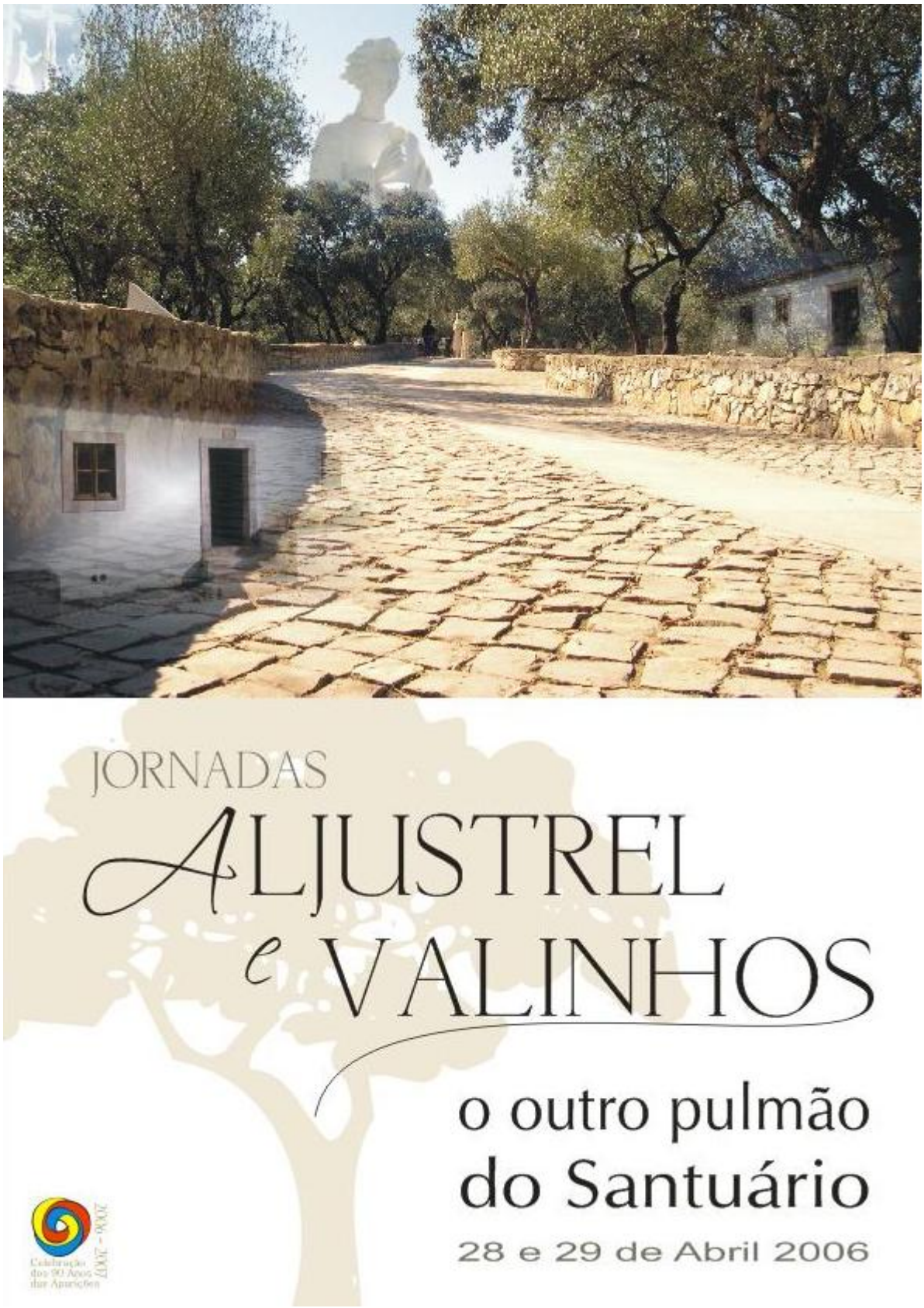

Jornadas Nacionais no âmbito dos 90 anos das aparições de Fátima

Aljustrel e Valinhos, o outro pulmão do Santuário de Fátima

28 a 30 de abril de 2006

Jornadas Nacionais no âmbito dos 90 anos das aparições de Fátima

O Santuário, iniciativa Divina em favor dos Homens

17 e 18 de fevereiro de 2006

---

www.fatima.pt/pt/pages/simposios-congressos-e-jornadas